Företags presentation

Hankook Tire & Technology

Företags profil

Översikt

Mål och vision

Historia

Globalt ledande däckföretag

Co-CEO

Jongseon Ahn, Sanghoon Lee

Produkter

Däck för personbilar, SUV:ar, lastbilar och bussar

Global försäljningsranking

7:e plats

Global omsättning (2024)

9 411,9 miljarder KRW
(USD 6.9 Billion)

Produktionskapacitet

100 miljoner enheter

Globalt nätverk

7 regionala huvudkontor
5 forsknings-och utvecklingscentra
8 tillverkningsanläggningar
39 lokala dotterbolag

Antal försäljningsländer

Cirka 160 länder

Antal anställda

Cirka 20 000

1. Företagsprofil - Mål och vision

MISSION

Our dream, Why the business exists

Future Innovated,
Innovation Realized

Our efforts to realize mission

Core Values **Passion • Innovation • Collaboration • Global**

Business Principles

We seek **innovation** in all aspects
We think of **customers** as our top priority
We grow with our **employees**
We fulfill our social responsibilities based on **sustainability**
We make an effort to maximize **shareholder value**

VISION

Our target, What we want to become

The Future
Driving Innovator

2030ST5

acts as our mid-to-long term target
to become a **Solid Top 5** tire company by 2030

Strategic Direction

- Organic & Inorganic Growth
- 1st Tier in Europe & North America
- Profitable Portfolio

Hankook Tire & Technologys historia

1941 ~ 1999

1941 Företaget grundades

1974 Utvecklade Koreas första radialdäck för personbilar

1979 Färdigställde byggandet av Daejeon-fabriken i Korea

1982 Etablerade Hankook Tire Technology R&D Center (Centralt FoU-center)

1985 Byggde det första testområdet för däckkörning i den inhemska industrin

1992 Etablerade America Technology Center (ATC)

1997 Etablerade Europe Technology Center (ETC)
Färdigställde Geumsan-fabriken i Korea

1998 Etablerade China Technology Center (CTC)

1999 Färdigställde Jiaxing- och Jiangsu-anläggningarna i Kina
Första leveransen av däck till nya Ford-bilar

2000 ~ 2015

2004 Lanserade ny CI

2005 T'Station öppnade
Geumsans testbana G'Trac färdigställd

2008 Färdigställde fabriken i Ungern
Första leveransen av däck till nya Audi-bilar

2011 Valdes som officiell däcksleverantör till DTM

2012 Officiell sponsor av UEFA Europa League
Första leveransen av däck till nya BMW-bilar

2013 Första leveransen av däck till nya Benz-bilar
Inkluderades i Dow Jones Sustainability Indices Asia Pacific (DJSI Asia Pacific)
Fabriker i Indonesien och Chongqing, Kina färdigställdes

2014 Lanserade det globala strategiska varumärket 'Laufenn'

2015 Första leveransen av däck till nya Porsche-bilar

Hankook Tire & Technologys historia

2016
~ 2020

2021
~ 2024

2016 Färdigställande av Korea Technodome
Etablerade Korea Donggeurami Partners, ett standardiserat arbetsplatsdotterbolag för personer med funktionsnedsättning
Levererade däck till BMW NEW 7
Inledde marknadsföringssamarbete med Real Madrid
Inkluderades i Dow Jones Sustainability Index World (DJSI World)

2017 Färdigställande av Tennessee-fabriken i USA
Förvärvade JAX TYRES, Australien

2018 Förvärvade 'Model Solutions' / 'Reifen-Müller'
Lanserade 'Kinergy AS EV', andra generationens dedikerade elbilsdäck

2019 Bytte företagsnamn till Hankook Tire & Technology Co., Ltd.
OE-leverans till Porsche 'Cayenne' och Audi 'SQ8'
Ultra-högprestandadäcket 'Ventus S1 Evo3' lanserades i Korea

2020 Hankook & Company Group flyttade sitt huvudkontor till Pangyo Technoplex
OE-leverans till elbilar från Porsche 'Taycan', Audi 'RS7' och 'RS6 Avant'
Avslutade exklusivt partnerskap för däckleverans till Formula E 2022-2023

2021 Utnämnd till "Årets däcktillverkare" av den europeiska biltidningen Auto Bild

2022 Lanserade 'iON', världens första kompletta produktlinje för däck exklusivt för elfordon
Inkluderades i Dow Jones Sustainability Index World sju år i rad
Utökad OE-leverans till Hyundai Ioniq 6, Audi Q4 e-tron och BMW i4

2023 Partnerskap för exklusiv leverans av racerdäck till Lamborghini Super Trofeo-serien
Hankooks fabrik i Ungern erhöll miljövänlig internationell certifiering 'ISCC PLUS'

2024 OE-leverans till Porsche Taycan med första iON evo certifierad enligt ISCC PLUS
OE-leverans till Mercedes-AMG GT Coupé
Fick FIA:s miljöcertifiering med 3 stjärnor
OE-leverans till BMW:s högprestandasedan, M5
OE-leverans till högpresterande eldriven SUV Cupra 'Tavascan'

Verksamhets-resultat

Global försäljning 2024

Våra strategiska partner

Globalt ledande däckföretag

Global Sales

Global omsättning

9 411,9 miljarder KRW
(6,900,356,310 USD)

Rörelseresultat

1 762,2 miljarder KRW
(1,291,998,416 USD)

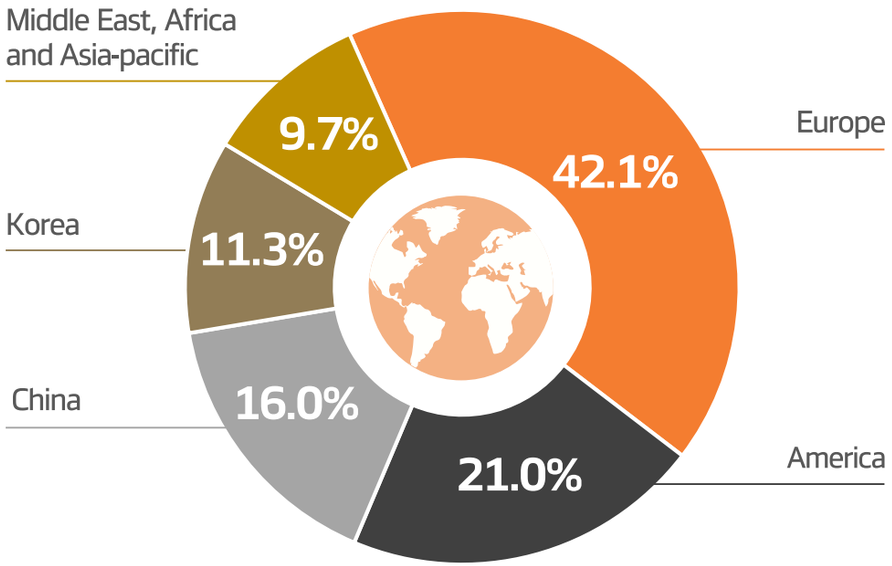

Global Ranking

*Tyrepress 2024 FY

01	Group Michelin
02	Bridgestone Corp.
03	Goodyear Tire & Rubber Co.
04	Continental A. G.
05	Pirelli & C. S.p.A
06	Sumitomo Rubber Industries Ltd.
07	Hankook Tire & Technology Co., Ltd.
08	Yokohama Rubber Co., Ltd.
09	Zhongce Rubber Group Co., Ltd.
10	Sailun Group

Partnerskap med 50 globala fordonsmärken

OE-däckleveranser till Porsche, Benz, BMW, Audi, Toyota, Tesla, m.fl.

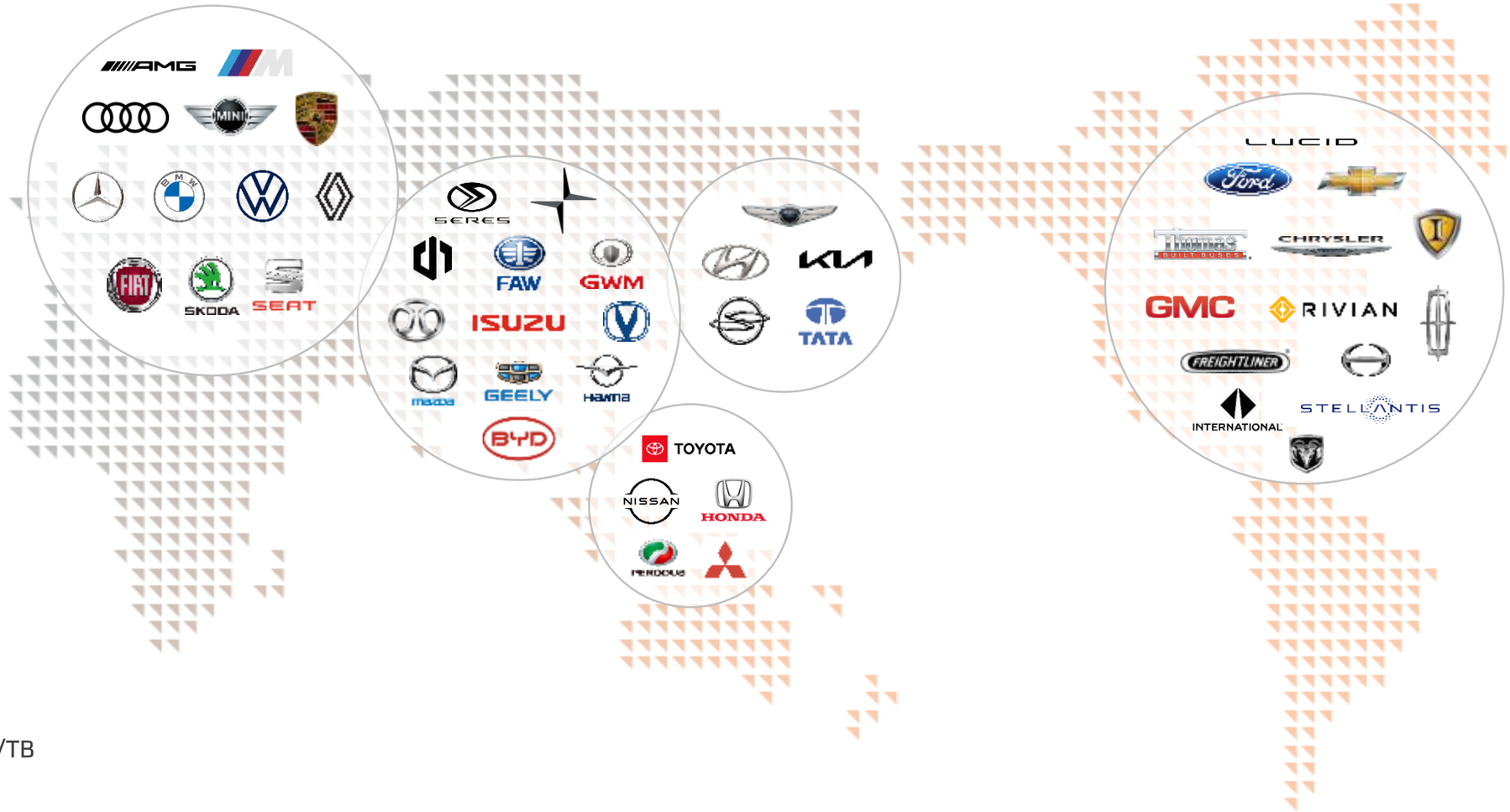

*Baserat på PC/LT/TB

Global Närvaro

Globalt nätverk

Globalt huvudkontor

Globalt tekniskt center

Provningsanläggning

Försäljningskanal

3. Global Närvaro - Globalt Nätverk

Produktionskapacitet på 100 miljoner enheter

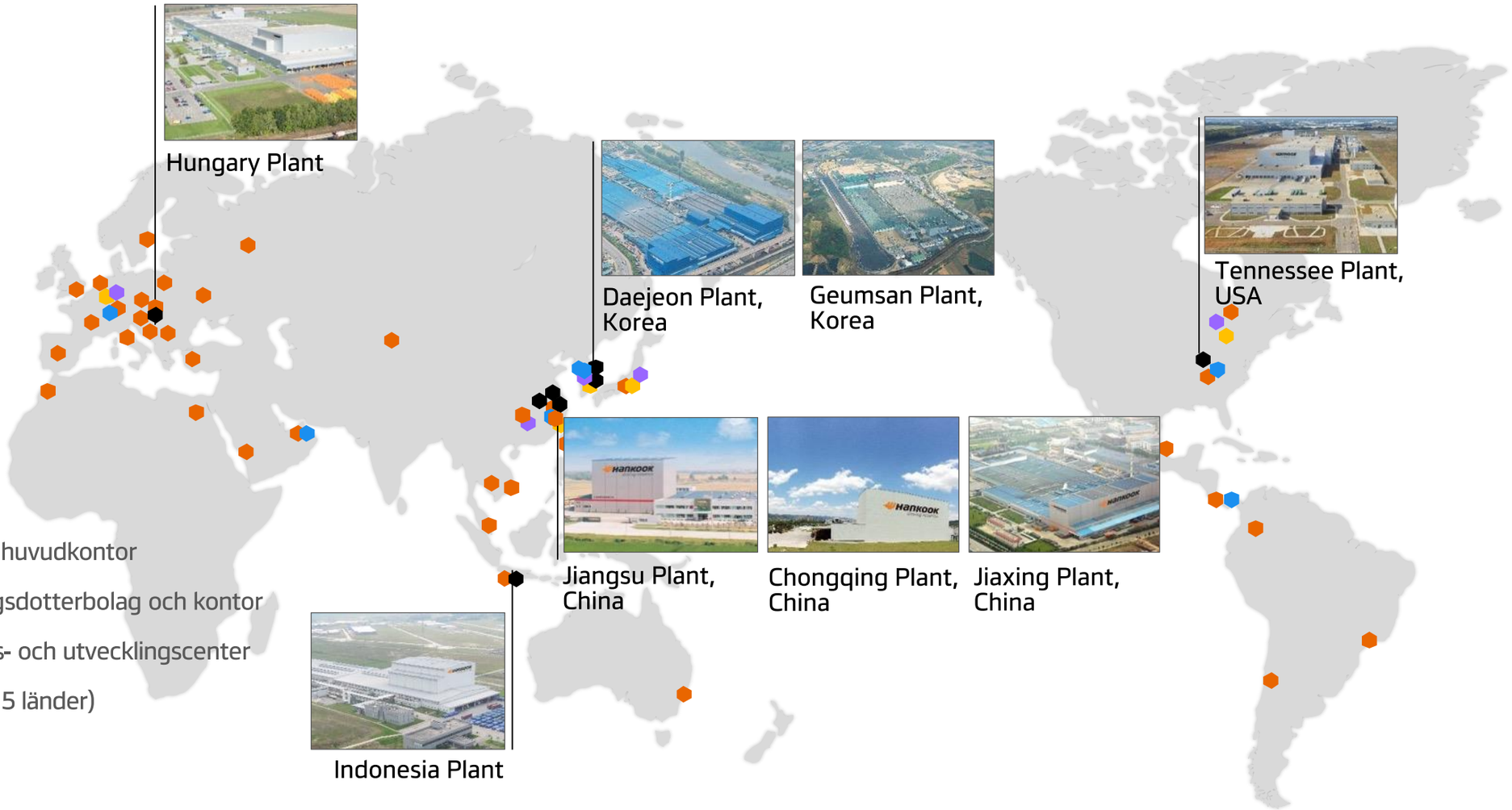

- 7 Regionala huvudkontor
- 39 Försäljningsdotterbolag och kontor
- 5 Forsknings- och utvecklingscenter
- 8 Fabriker (i 5 länder)
- 5 OE-kontor

3. Global Närvaro - Globalt huvudkontor

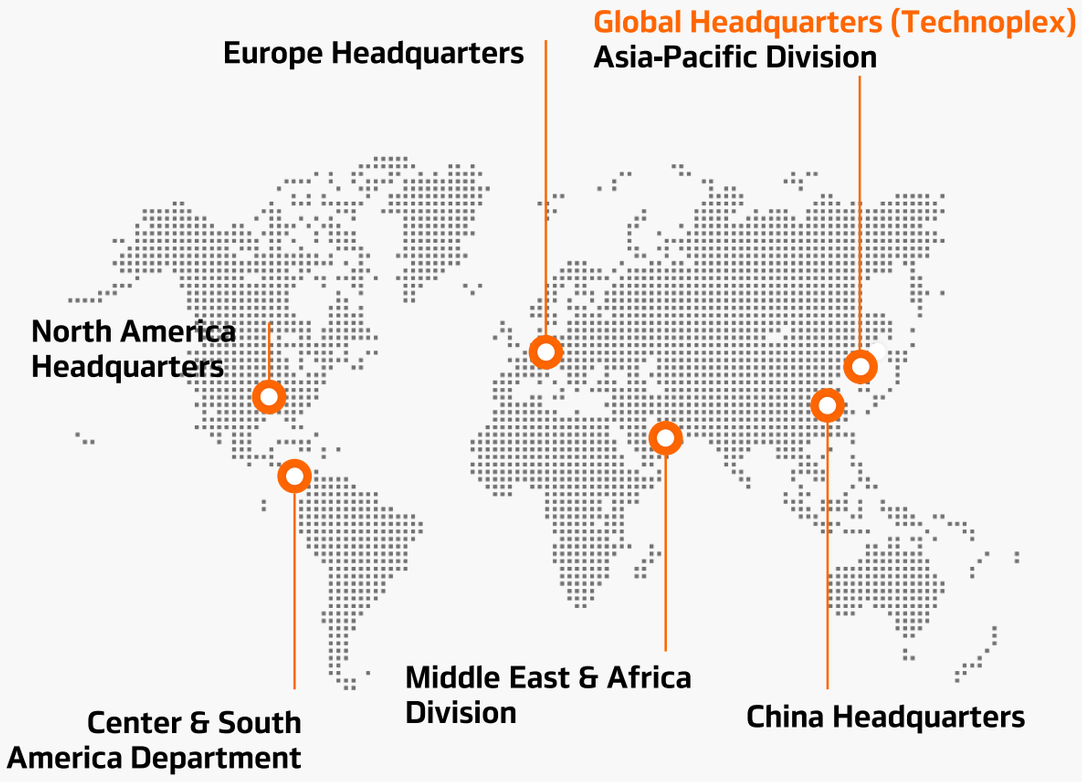

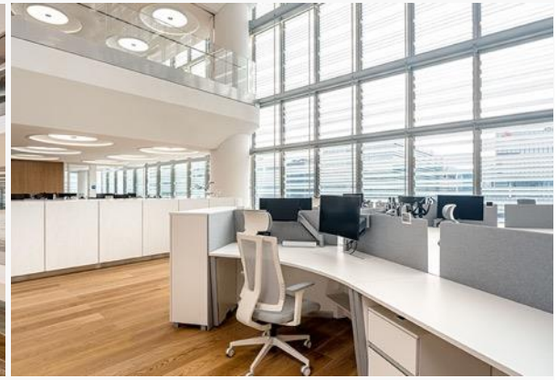

Technoplex
HANKOOK INNOVATION CENTER

3. Global Närvaro - Globalt tekniskt center

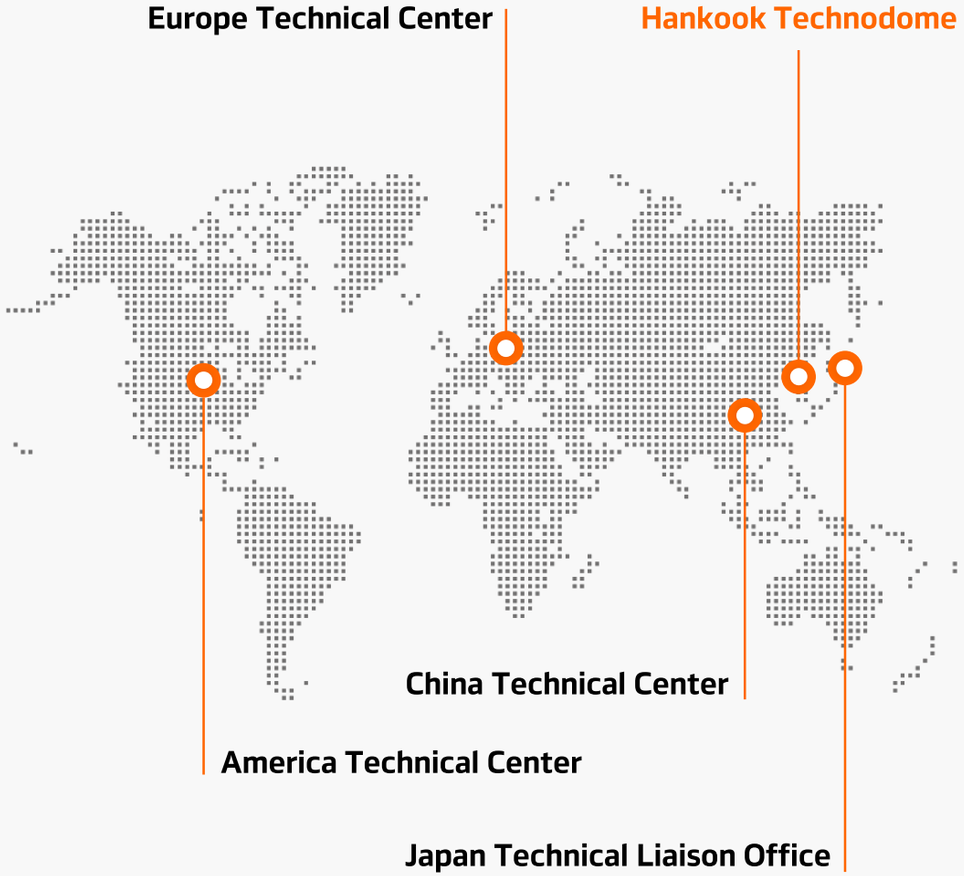

Technodome
HANKOOK TECHNOLOGY CENTER

3. Global Närvaro - Provningsanläggning

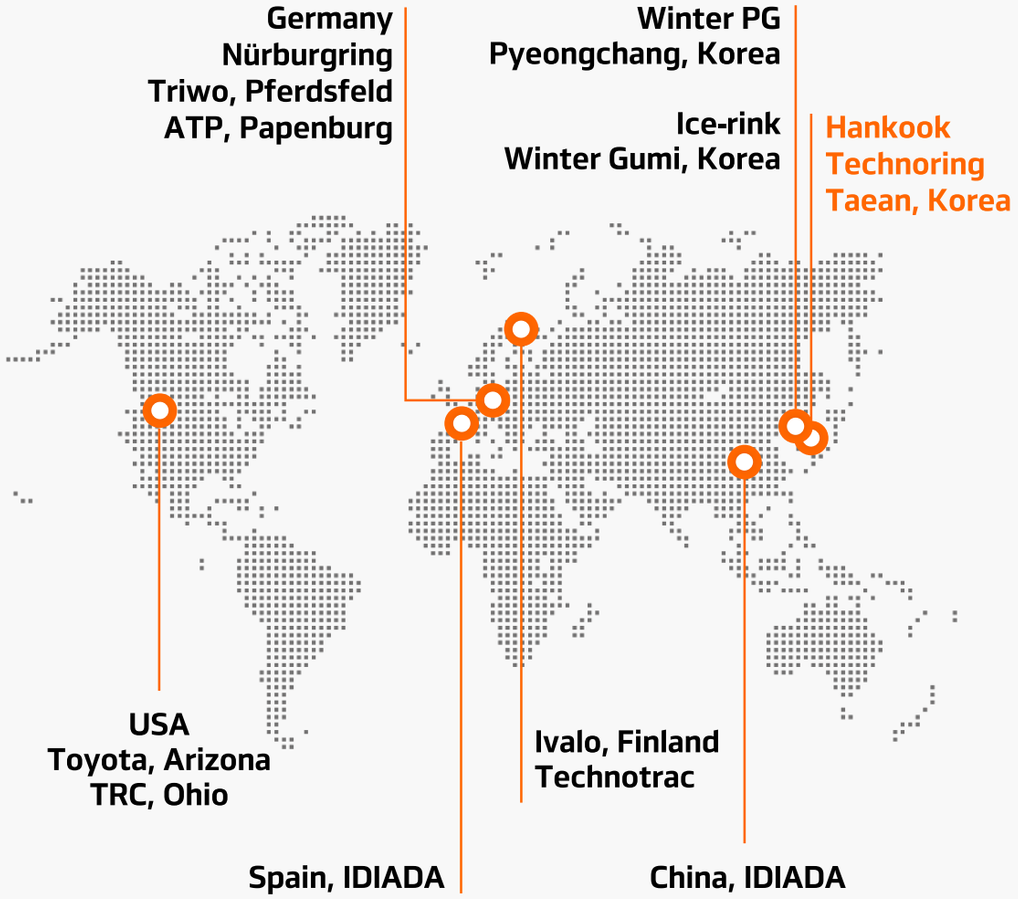

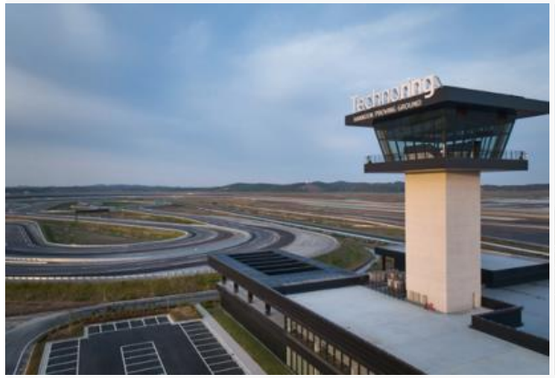

Technoring
HANKOOK PROVING GROUND

3. Global Närvaro - Försäljningskanal

Global

PC/LT

TBR

Korea

PC/LT

TBR

※ PC/LT: Däck för personbilar och lätta lastbilar
※ TBR: Radiella däck för lastbilar och bussar

Varumärkesko
mmunikation

Varumärkeskampanj

Utställning

Sportmarknadsföring

Motorsport

4. Varumärkeskommunikation - Varumärkeskampanj

Varumärkeskampanj

iON Campaign ‘Electrify your Driving Emotion’

iON Campaign 'Glorious Moments with Premium Carmakers’

Ventus Campaign ‘Lamborghini Super Trofeo 2024’

Dynapro Campaign 'Built without Limits'

4. Varumärkeskommunikation - Utställning

EV-mässa

2024 Electrify Expo (USA)

2024 Everything Electric Show (UK)

Eftermarknadsmässa för bilar

2024 SEMA Show (USA)

2024 Essen Motor Show (Germany)

Kommersiell mässa

2025 TMC (USA)

2024 Elmia (Sweden)

Friluftsmässa

2024 Overland Expo (USA)

Däcktävling / Däckmässa

2024 The Tire Cologne (Germany)

4. Varumärkeskommunikation - Sportmarknadsföring

Fotboll

Europe UEFA UEL & UECL

OFFICIAL PARTNER

Baseboll

USA MLB Signage

Basket

USA NBA Signage

4. Varumärkeskommunikation - Motorsport

Official partner of the ABB FIA Formula E World Championship

Exklusiv leverantör av elbilsdäck till ABB FIA Formula E World Championship '3:e generationens Formula E Race Car (GEN3 Evo)'

Official Partner

Prestanda & Innovation

Världens första racingtävling för elbilar

Hållbarhet

Första globala sportevenemanget med Net Zero Carbon-certifiering

Tävlingar i ikoniska städer

Arrangeras i ikoniska städer världen över

Official premium partner of the FIA World Rally Championship

Exklusiv leverantör för alla klasser i FIA World Rally Championship (WRC)

OFFICIAL PREMIUM PARTNER

Dynapro
Gravel

Ventus
Tarmac

Winter i*cept & i*Pike
Snow & Ice

4. Brand Communication - Motorsport

The Main technical partner of Lamborghini Squadra Corse

Hankook har introducerat
det nya högpresterande racingdäcket på Lamborghini Super Trofeo

MAIN TECHNICAL PARTNER

Varumärkes kultur

Varumärkeskultur historia

Projekt med ”DRIVE”

5. Kulturvarumärke - Kulturvarumärkets historia

Phase 1 (2021~2023)

MADE IN HANKOOK

Retro, Nationalism

Phase 2 (2024~)

HANKOOK TIRE DRIVE

Relaterat till “Rörelse och Mobilitet” - Hållbar och framtidsinriktad

We sell tires. We sell emotion. The driving emotion.

Drive By Hankooktire

5. Kulturvarumärke - Projekt med ‘DRIVE’

F&B

Art

DRIVE
HANKOOK TIRE

Music

Fashion

Relaterat till “Rörelse och Mobilitet” - Hållbar och framtidsinriktad

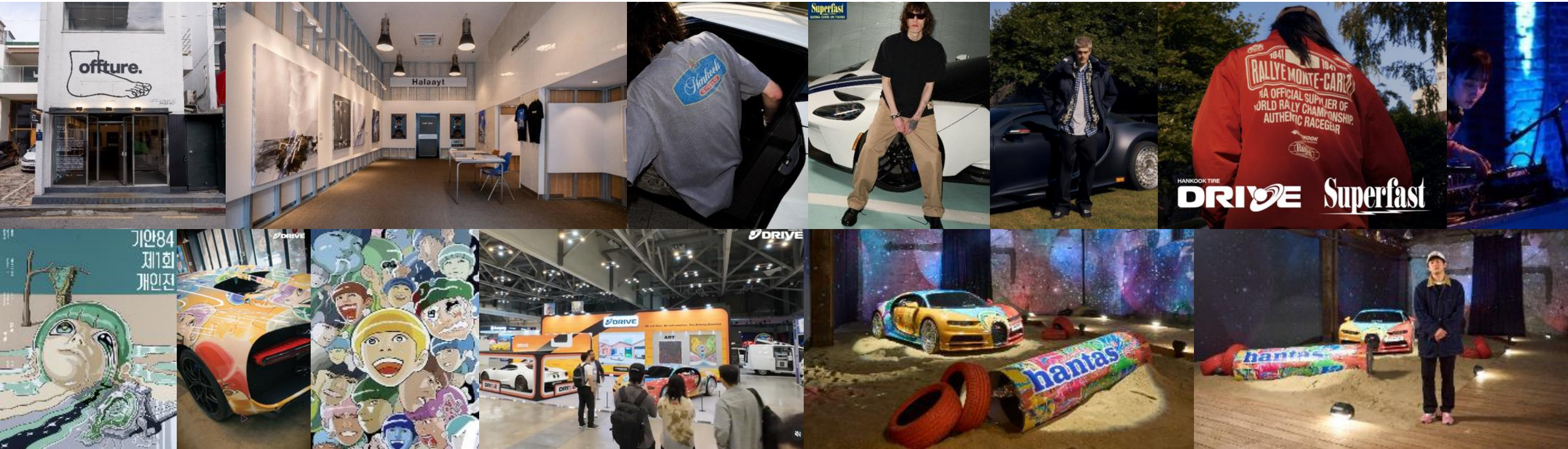

Teknologisk Innovation

Produkter

Testresultat

Motorsport

Designinnovation

Luftlösa däck

Intelligenta däck

6. Teknologisk innovation - Teknologifilosofi

Hankook Innovative Performance(HIP)

Hankook Innovative Performance är Hankook Tires nya teknologifilosofi för att leda framtidens mobilitetsmiljö.

Baserad på värdena Körning, Intelligens och Hållbarhet, tillämpas Hankooks innovativa tillvägagångssätt genom hela forsknings-, utvecklings- och produktionsprocessen.

Genom detta forskar Hankook Tire på framtidens mobilitetsteknologier som är nära kopplade till våra liv, såsom elbilar, autonom körteknik, delningstjänster och flottahanteringstjänster - i samspel med förarna på deras resor.

HANKOOK
Innovative Performance

DRIVING			INTELLIGENCE		SUSTAINABILITY
Kontrol			**i.Solution**		**e.Circle**
Performance Vehicle Tire Technology	iON INNOVATIVE TECHNOLOGY Electric Vehicle Tire Technology	Future Mobility Technology	Tire Sensing Technology	Connected Mobility Technology	e.circle Sustainable Technology

6. Teknologisk innovation - Teknologifilosofi

iON INNOVATIVE TECHNOLOGY

iON INNOVATIVE™ TECHNOLOGY

	Low-noise iSound Absorber	Longer Tread Life iSuper Mileage	High grip Performance iPerfect Grip	Low Rolling Resistance iExtreme Lightness
Profile & Structure Technology	Noise Redux Quiet Flex	Round Even	Grip Boost	Power Reserve
Pattern Technology	Noise Guard Opti Pitch	Opti Tread	Grip Claw	Cooling Tread
Compound Technology	Silent Tread	ProDurable Compound	ProGrip Compound	ProCoupling Compound Opti Cure

6. Technology innovation- Products

Hankook PC/LT (EU)

		Compact	Sedan	Sport Sedan	Sport & High	Compact SUV	Large & High SUV	Pick up truck	Van/Light Truck
Summer	Extreme Sport				NEW ventus evo Z				
Summer	Sport		NEW ventus evo	ventus S1 evo Z		NEW ventus evo SUV			
Summer	Balance	KINERGY ECO 2	ventus Prime 4 * Available for EV			ventus Prime 4 * Available for EV			VANTRA LT
Summer	Balance					DynaPro HPX			NEW VANTRA Transit
Summer (M+S, 3PMSF)	On&Off						DynaPro AT2 Xtreme		
Summer (M+S, 3PMSF)	On&Off						DynaPro MT2		
All Season (M+S, 3PMSF)	Balance		KINERGY 4S 2			KINERGY 4S 2 X			VANTRA ST AS 2
Winter (M+S, 3PMSF)	Studless	Winter i*cept RS 3	Winter i*cept evo 3			Winter i*cept evo 3 X			Winter i*cept LV
Winter (M+S, 3PMSF)	Studless	Winter i*cept iZ 3				Winter i*cept iZ 3 X			
Extreme Winter (M+S, 3PMSF)	Stud	Winter i*Pike RS 2				Winter i*Pike X			Winter i*Pike LV

6. Technology innovation- Products

Hankook EV (EU)

			Compact	Sedan	Sport Sedan	Sport & High	Compact SUV	Large & High SUV
Summer		Sport		iON evo			iON evo SUV	
Summer		Balance	iON GT				iON GT SUV	
Summer	M+S	Standard	iON ST AS				iON ST AS SUV	
All Season	M+S / 3PMSF	Performance		iON FlexClimate			iON FlexClimate SUV	
Winter	M+S / 3PMSF	Studless – Alpin		iON icept			iON icept SUV	
Winter	M+S	Stud – Nordic		iON Nordic ice			iON Nordic ice SUV	

6. Technology innovation- Products

Hankook TBR (EU)

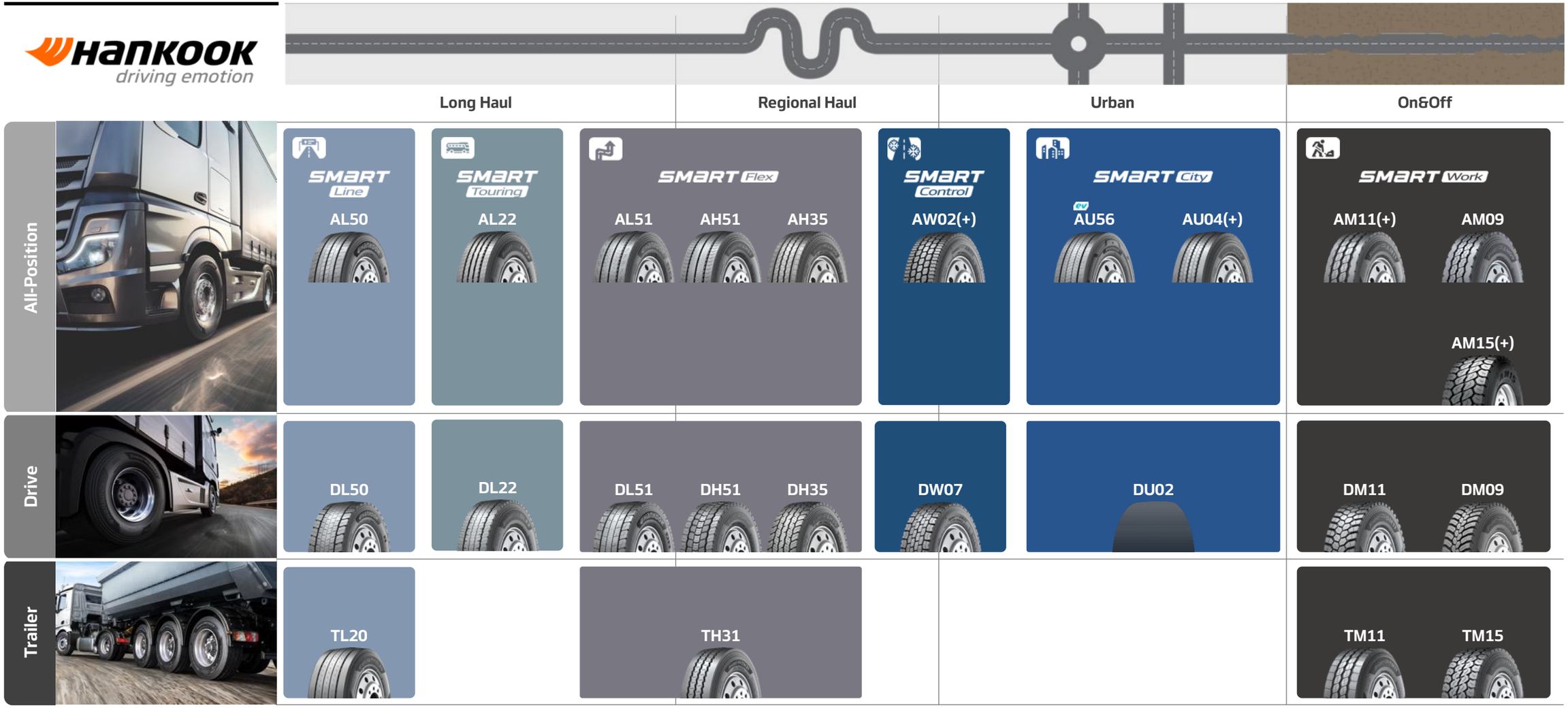

6. Technology innovation- Products

Laufenn PC/LT (EU)

Laufenn Journey in Style

		Compact	Sedan	Sport Sedan	SUV	Pick up truck	Van
Summer	Sport		Z FIT EQ				
Summer	Balance	G FIT EQ+	S FIT EQ+				
Summer	Balance				X FIT HT		X FIT VAN
Summer	On&Off				X FIT AT		
All Season	Balance	G FIT 4S			G FIT 4S		X FIT VAN 4S
Winter	Studless	F FIT+					F FIT VAN
Extreme Winter	Studless	F FIT IZ					
Extreme Winter	Stud	F FIT ICE			F FIT ICE		

M+S

3PMSF

6. Technology innovation- Products

Laufenn TBR (EU)

Laufenn
Journey in Style

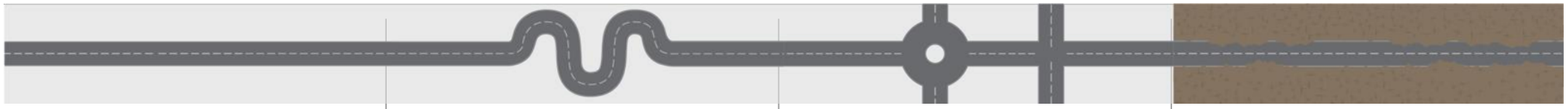

	Long Haul	Regional Haul	Urban	On&Off
All-Position		LF22 LF21	LF60	LR01 LR02
Drive		LZ22		LR53
Trailer		LF95(+) LF91 LF90		

6. Technology innovation- Products

Hankook Motorsports

HANKOOK driving emotion	Circuit		Extreme	Rally	
				Tarmac	Gravel
Dry	iON ZE01	ventus F200, ventus Z214	ventus evo Z, ventus TD, ventus R-S4	ventus Z209, ventus Z205, ventus Z215	Dynapro R213, Dynapro R213M, Dynapro R211
Wet		ventus Z206, ventus Z207, ventus Z217		ventus Z213, ventus Z210	
Winter/Ice				Winter i*Pike SR20	Winter i*Pike SR10W

6. Teknologisk innovation - Testresultat

HANKOOK driving emotion

Årets produkt

Auto EXPRESS PRODUCT AWARDS WINNER 2023 ALL SEASON TYRES

2024 WhatTyre Winner — HANKOOK driving emotion TYRE OF THE YEAR Hankook iON evo

2024 WhatTyre Winner — HANKOOK driving emotion ELECTRIC CAR TYRE OF THE YEAR Hankook iON evo

KINERGY 4S²

iON evo

Testvinnare

TEST WINNER 2025 — Auto Bild — HANKOOK iON evo — Test of 8 EV summer tires, Dimension 215/55 R 18 — Issue 11/2025

TEST WINNER 2024 — Auto Bild allrad — HANKOOK Kinergy 4S² — 10 all-season tires tested, Dimension 245/45 R 18 — AUTO BILD 42/2024

TEST WINNER 2022 — Auto Bild sportscars — HANKOOK Winter i*cept evo³ — Test of 9 winter tires, Dimension 245/40 R 19 — Edition 11/2022

iON evo

KINERGY 4S²

Winter i*cept evo³

Föredömlig (Mycket bra)

EXEMPLARY 2025 — Auto Bild — HANKOOK Ventus evo — 52 summer tires tested, Dimension 225/40 R 18 — Issue 10/2025

EXEMPLARY 2024 — Auto Bild — HANKOOK iON evo SUV — 8 EV summer tires tested, Dimension 235/55 R 19 — Issue 16/2024

EXEMPLARY 2024 — Auto Bild reisemobil — HANKOOK Ventus Prime4 — 10 summer tires tested, Dimension 225/55 R 17 — Issue 04/2024

EXEMPLARY 2024 — Auto Bild allrad — HANKOOK Winter i*cept evo³ — Test of 12 winter tires, Dimension 245/45 R 18 — AUTO BILD 41/2024

tyrereviews.com — 2023 SUV Winter Test — Highly Recommended — Hankook Winter i*cept evo³ X

tyrereviews.com — 2023 All Season Test — Highly Recommended — Hankook Kinergy 4S2 H750

ventus evo

iON evo SUV

ventus Prime4

Winter i*cept evo³

KINERGY 4S²

Motorsport som levererar obegränsad prestanda

ABB FIA Formula E World Championship

FIA World Rally Championship

Lamborghini Super Trofeo

European Rally Championship

Formula Regional Americas Championship

24h Nürburgring

TCR Italy

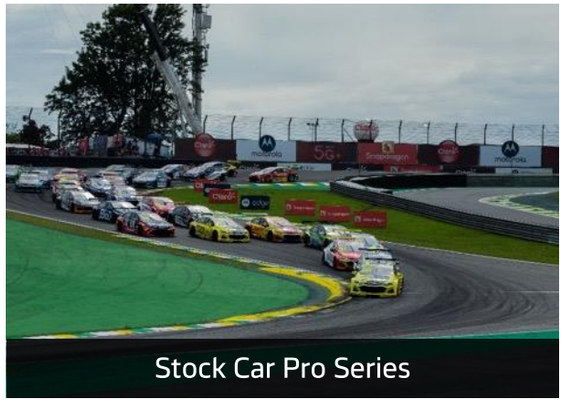
Stock Car Pro Series

6. Teknologisk innovation - Designinnovation

2012	2014	2016	2018	2020	2022	2025
The Way to the Future	A Great Challenge for a Great Change	Connect to the Connected world	Extending Future Life Beyond Mobility	Urban Reshaping	Urban Reshaping /WheelBot	To be released in the second half of the year

Prisbelönta designresultat

reddot award 2015 luminary

"Boostrac" (2015)

GOLD AWARD 2016

"hyBlade" (2015)

Design-samarbete med globala designuniversitet

Royal College of Art

HOCHSCHULE PFORZHEIM

Öppen innovation

6. Teknologisk innovation - Luftlösa däck

HANKOOK iFLEX

Utvecklade för att vara säkra, pålitliga och hållbara

2013

CES 2022 i januari

DX Korea 2022 i september

6. Teknologisk innovation - Intelligenta däck och flottlösningar

Track Solutions

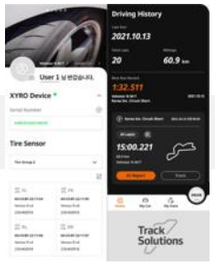

[Coachning för amatörförare]

Tire Health

Load Detection Wear

[Övervakning av däckhälsa]

Hankook Fleet Supporter

[TCO-hantering av fordonsflotta]*

TCO: Total ägandekostnad

Driving data logger

[IoT-enhet för fordon]

TMS
Däckmonterad sensor

Hållbarhet

ESG Mission & Vision

Hållbar materialteknologi

ISCC PLUS

7. Hållbarhet - ESG Mission & Vision

Fokus på miljövänliga cirkulationsstrukturer, hållbar produktutveckling och ansvarsfullt deltagande

ESG-prioriterade områden

- Ekologiskt värdekedja
- Hållbara produkter
- Ansvarsfullt engagemang

Ledning suppdrag

Future Innovated,
Innovation Realized

ESG Vision

Innovation for
a sustainable future

ESG-strategi

- Betoning på tillverkning och leveranskedjehantering för att minimera klimatförändringar och miljöpåverkan
- Åtagande att använda hållbara material i produktutveckling
- En pålitlig partner för tillväxt och förtroende

7. Hållbarhet - Hållbar materialteknologi

Naturlig olja

Vegetabilisk oljebaserad naturlig olja

Biobaserad kiseldioxid*

Kiseldioxid utvunnen från jordbruksbiprodukter

Bio/cirkulärt syntetiskt gummi och harts*

Hållbart syntetiskt gummi och harts tillverkat av biomassa eller pyrolysolja från plastavfall

Återvunnet stål

Återvunna vulstringar & stålkablar tillverkade av återvunnet metallskrot

Återvunnen PET-kord*

Återvunnen däckkord tillverkad av plastavfall

Återvunnet gummi

Återvunnen kol*

Gummi och kol utvunnet från däck och gummiprodukter i slutet av deras livscykel

Sustainable NR

GPSNR

Global Platform for Sustainable Natural Rubber

Hållbart kolsvart*

Hållbart kolsvart tillverkat av använda däck och träbiprodukter

Naturligt harts

Naturligt harts utvunnet från cashewnötskal och träbiprodukter

Förnybart

Återvunnet

ISCC International Sustainability & Carbon Certification

* Sustainable materials can be supplied from ISCC PLUS certified suppliers.

7. Hållbarhet - ISCC (International Sustainability & Carbon Certification) PLUS

Den första däcktillverkaren som erhållit ISCC PLUS-certifiering

ISCC
International Sustainability & Carbon Certification

Standarden för etisk konsumtion

Det elbils-exklusiva däcket iON innehåller hållbara material certifierade enligt ISCC PLUS

Företags kultur

Proactive Kultur

1. Proactive kultur

Proaktivt arbetssätt

Proaktiv kommunikation

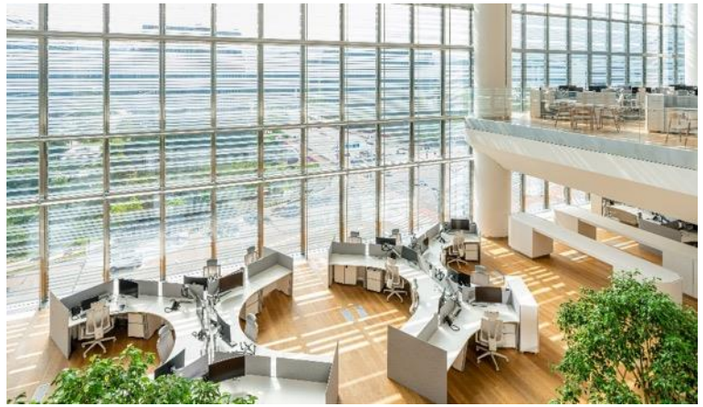

Proaktiv arbetsplats

Ett aktivt och innovativt arbetssätt på Hankook Tire & Technology

Hur man arbetar proaktivt

Uppdrag & vision, beteendeprinciper kopplade till kärnvärden

Less for Better

Kampanjer för att arbeta horisontellt, effektivt och med bättre resultat

Junior board

En ny ledare som ska leda positiva förändringar i företagskulturen

Proactive LAB

Idésystem för att främja medarbetares utveckling

Tvåvägskommunikation och aktivt deltagande baserat på ömsesidig respekt

Stärka företagets kommunikation

Proactive Concert
En plats för offlinekommunikation mellan ledare och medarbetare

TA-NEW & HBS
Tvåvägskommunikationskanal för

Förbättra positiva upplevelser för anställda och ledning

Family Day / Driving Day
Främjar familjevänlig företagskultur

Promotion Celebration Event
Skapar känsla av tillhörighet, lojalitet och stolthet

Nyårsevenemang
Förbättrar kommunikation och samarbete, samt stärker tillhörighet

Främja spontana, informella samtal

Serendipitous Connections
Avslappnad lunch mellan chefer och medarbetare

En plats där Hankook Tire & Technologys proaktiva anda förverkligas

Kommunikation & Teamarbete

Visuell sammanlänkning

Organisk kommunikation genom flexibel möblering

Spontana möten & utbyten

Öppet utrymme

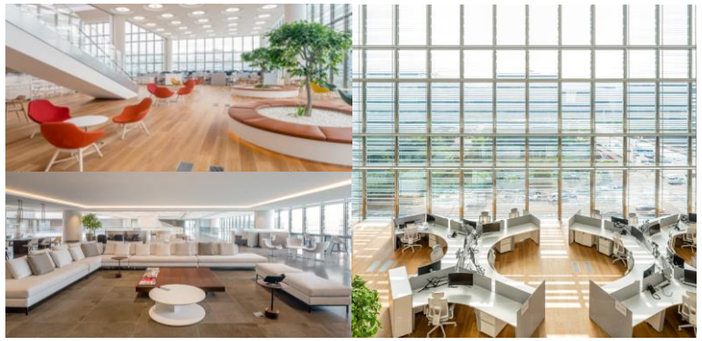

Öppen kommunikation

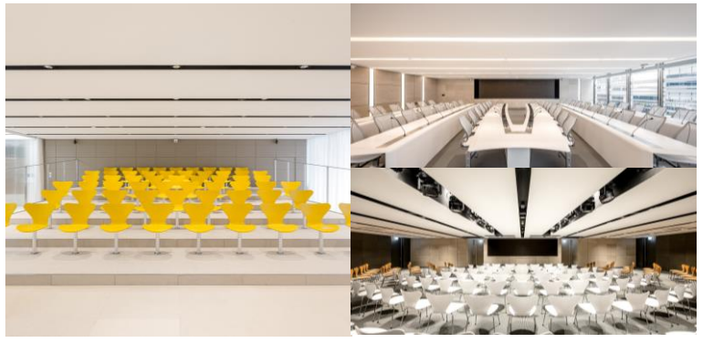

Innovation & Kreativitet

Konstverk som inspirerar till kreativitet

Idérum

hankook

driving emotion